

PLANTA DE ARQUITETURA

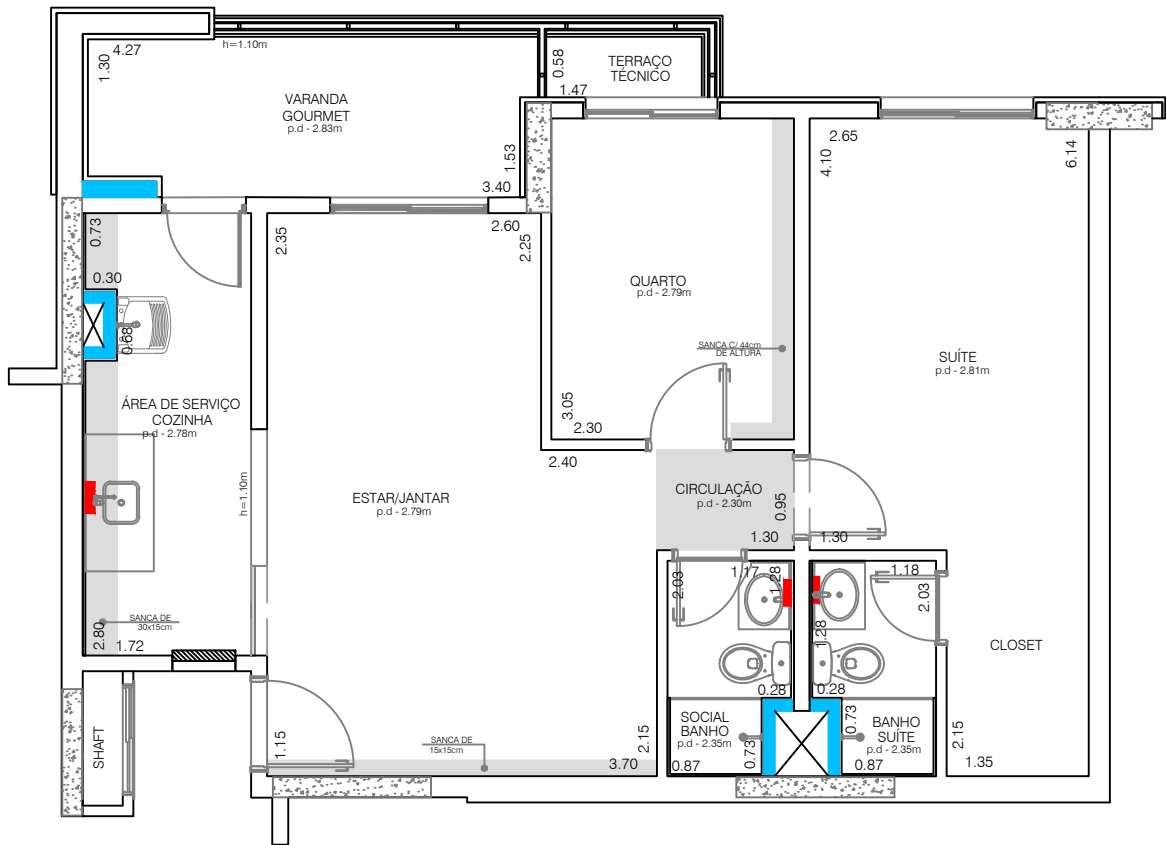

JARDIM DE PROVENCE
TORRE A - LION

APARTAMENTO PADRÃO FINAL 01



OPÇÃO 1 - PADRÃO 66m²

LEGENDA

	ALVENARIA DE VEDAÇÃO		PILAR EM CONCRETO
	FECHAMENTO EM DRY-WALL		PROJEÇÃO DA VIGA
	ENCHIMENTO HIDRÁULICO		CARENAGENS PLÁSTICAS
	ÁREAS COM FORRO / SANCA DE GESSO		

PLANTA DE ELÉTRICA

JARDIM DE PROVENCE
TORRE A - LION

APARTAMENTO PADRÃO FINAL 01

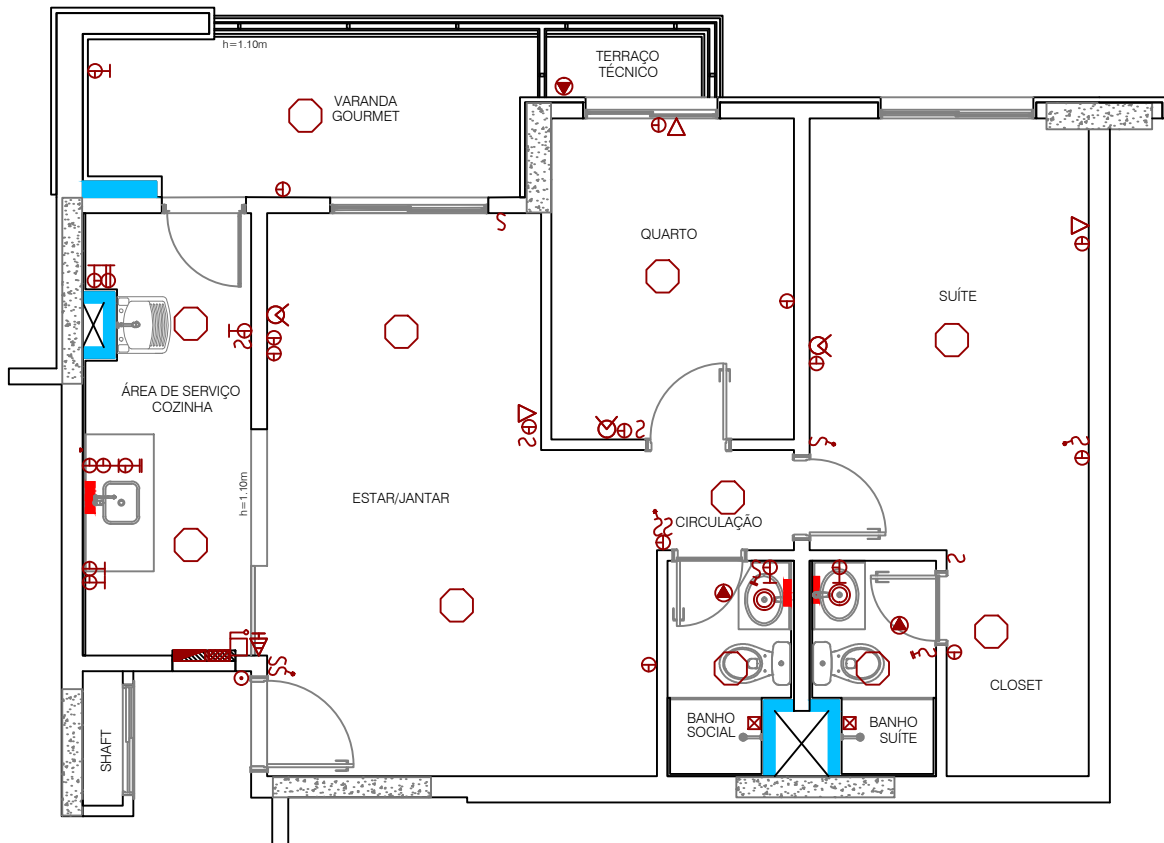

OPÇÃO 1 - PADRÃO 66m²

LEGENDA

○	PONTO DE LUZ	▼	PONTO DE FORÇA AR CONDICIONADO	▭	QUADRO DE DISTRIBUIÇÃO
⊕	1 TOMADA 2P+T, h=BAIXA	⊕	2 TOMADAS 2P+T, h=BAIXA	⊕	PULSADOR CAMPAINHA
S	1 INTERRUPTOR SIMPLES, h=MÉDIA	⊕	1 TOMADA 2P+T, h=ALTA	⊕	PONTO CHUVEIRO
⋈	1 INTERRUPTOR PARALELO, h=MÉDIA	⊕	2 TOMADAS 2P+T, h=MÉDIA	⊕	SIRENE CAMPAINHA
⊕	1 TOMADA 2P+T + 2 INTERRUPTORES, h=MÉDIA	⊕	1 TOMADA 2P+T + 1 INTERRUPTOR SIMPLES, h=MÉDIA		
⋈	2 INTERRUPTORES SIMPLES, h=MÉDIA	⊕	1 TOMADA 2P+T + 1 "220V" + 1 TOMADA 2P+T, h=MÉDIA		
⊕	1 TOMADA 2P+T, h=MÉDIA	⋈	1 INTERRUPTOR SIMPLES E 1 PARALELO, h=MÉDIA		

PLANTA DE HIDRÁULICA

JARDIM DE PROVENCE
TORRE A - LION

APARTAMENTO PADRÃO FINAL 01

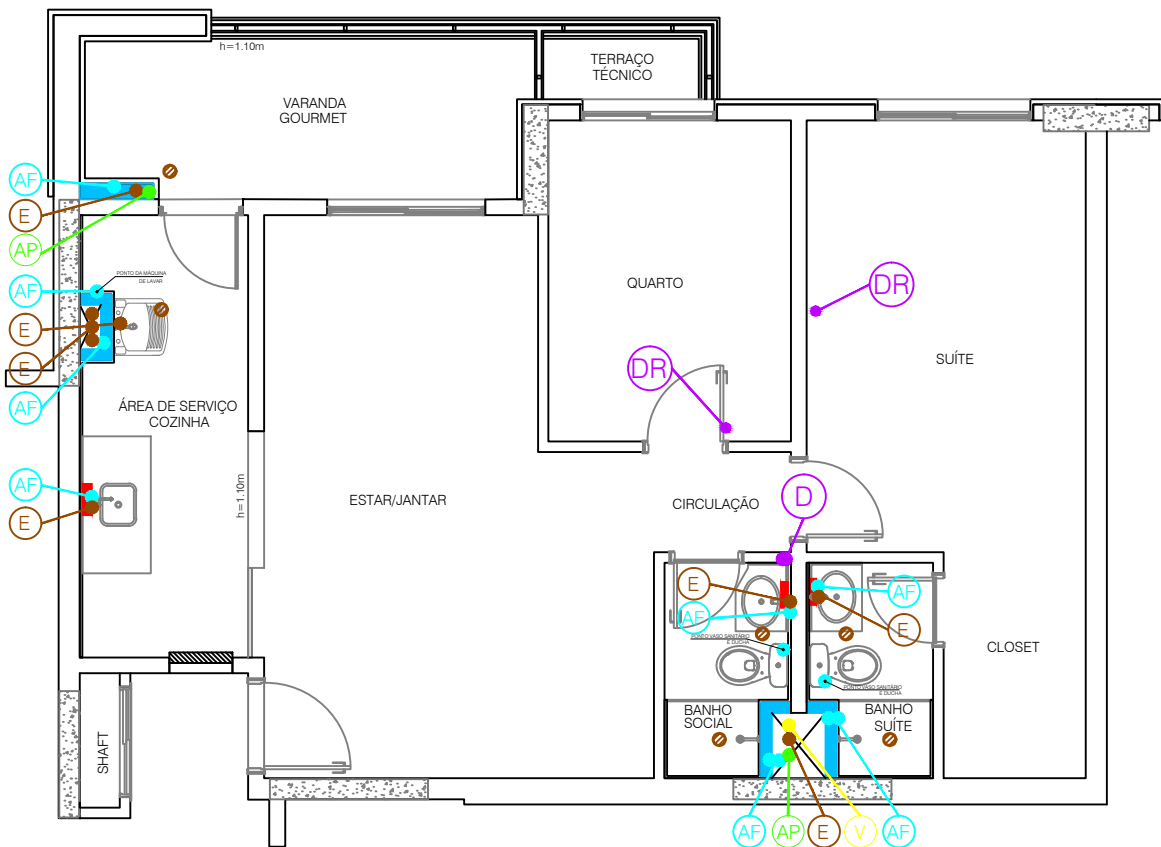

OPÇÃO 1 - PADRÃO 66m²

LEGENDA

PRUMADAS

(AP)	ÁGUA PLUVIAL
(E)	ESGOTO
(V)	VENTILAÇÃO
(AQ)	ÁGUA QUENTE
(AF)	ÁGUA FRIA

AR CONDICIONADO

(DR)	PRUMADA DE DRENO
(D)	DESCIDA DE DRENO
(R)	RALO

NÃO REALIZAR FUROS NA REGIÃO DOS SHAFTS E ENCHIMENTOS HIDRÁULICOS.

LEMBRE-SE: AS TUBULAÇÕES EMBUTIDAS NAS PAREDES DA COZINHA, BANHEIROS E ÁREA DE SERVIÇO, POR EXEMPLO, TAMBÉM SE ENCONTRAM NAS PAREDES DAS ÁREAS VIZINHAS.

NAS COLOCAÇÕES DE ARMÁRIOS, TOMAR TODOS OS CUIDADOS POSSÍVEIS. **ATENÇÃO: UTILIZAR LIMITADOR DE BROCA E NÃO ULTRAPASSAR 2 CM DE PROFUNDIDADE.**

ANTES DE PERFURAR, VERIFIQUE AS VISTAS HIDRÁULICAS NESTE MANUAL PASSAGEM DE PRUMADAS E/OU TUBULAÇÕES HIDRÁULICAS

PLANTA DE AR CONDICIONADO E EXAUSTÃO MECÂNICA



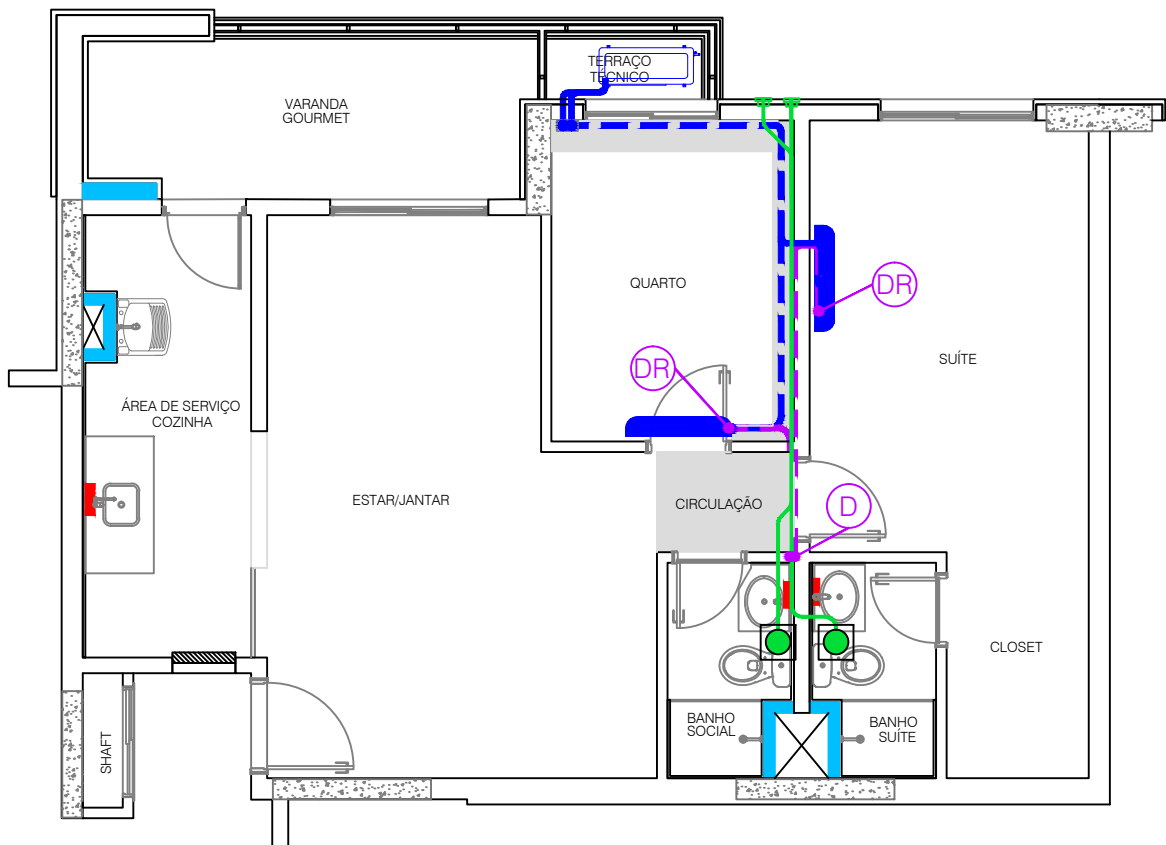

JARDIM DE PROVENCE
TORRE A - LION







APARTAMENTO PADRÃO FINAL 01



OPÇÃO 1 - PADRÃO 66m²

LEGENDA

-  LOCAL PREVISTO PARA INSTALAÇÃO DE CONDENSADORA
-  LOCAL PREVISTO PARA INSTALAÇÃO DE EVAPORADORA
-  INFRAESTRUTURA DE AR CONDICIONADO (REDE FRIGORÍGENA)
-  LOCAL PREVISTO PARA INFRAESTRUTURA DE AR CONDICIONADO (REDE FRIGORÍGENA)

-  PRUMADA DE DRENO
-  DESCIDA DE DRENO
-  TUBULAÇÃO DE DRENO
-  PONTO DE EXAUSTÃO MECÂNICA NO TETO
-  DUTO DO SISTEMA DE EXAUSTÃO MECÂNICA
-  ÁREAS COM FORRO / SANCA DE GESSO

GÁS

COZINHA / ÁREA DE SERVIÇO

JARDIM DE PROVENCE
TORRE A - LION

APARTAMENTO PADRÃO FINAL 01

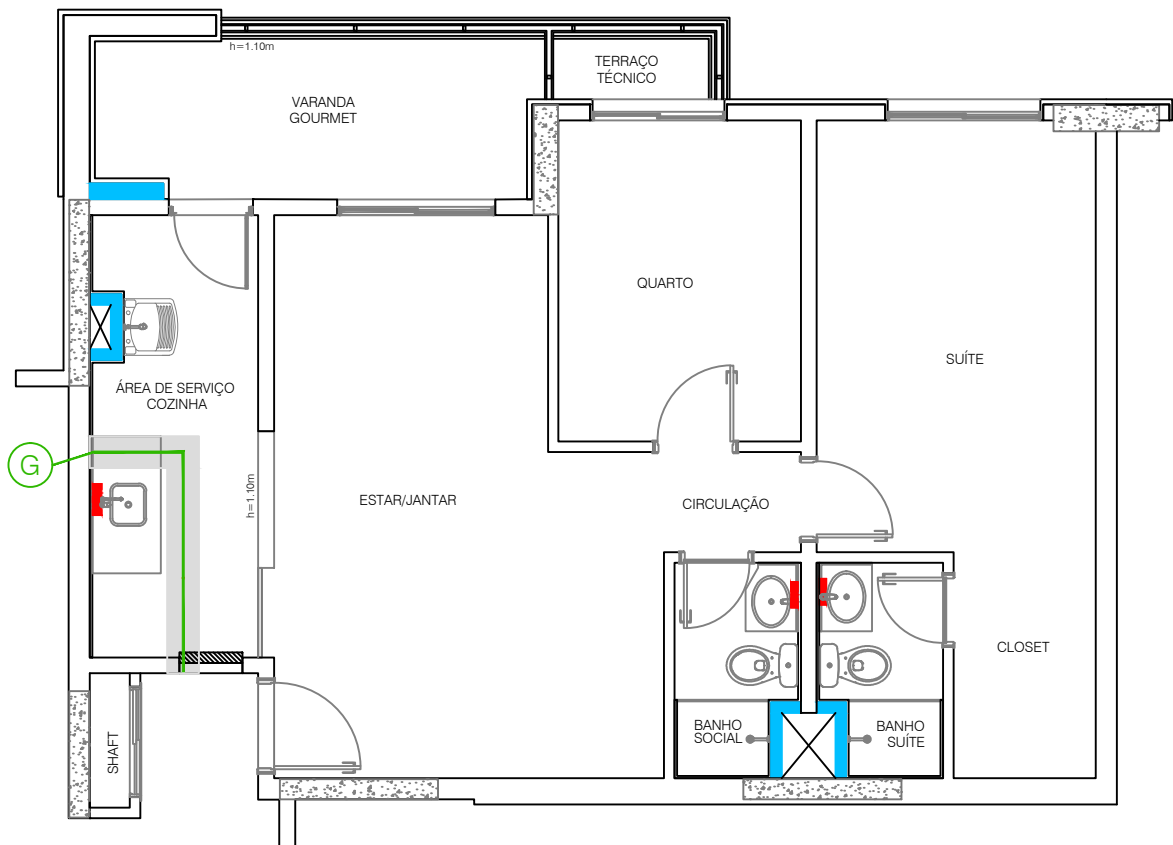

OPÇÃO 1 - PADRÃO 66m²

LEGENDA

OBSERVAÇÕES:

- NAS MEDIDAS ACIMA, USE COMO REFERÊNCIA A LIMITAÇÃO DAS PAREDES.
- AS MEDIDAS INDICADAS NAS VISTAS ESTÃO EM METROS.
- ANTES DE FURAR:
- CONSULTE A PLANTA DE HIDRÁULICA.

PRUMADAS



TUBULAÇÕES

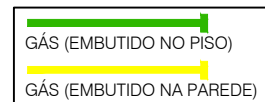

EQUIPAMENTO

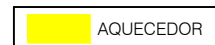

NÃO FURAR NAS ÁREAS INDICADAS NA COR CINZA

ATENÇÃO! NÃO PERFURE PASSAGEM DE TUBULAÇÃO HIDRÁULICA

PILAR EM CONCRETO

VISTAS DE PAREDES HIDRÁULICAS BANHEIRO SOCIAL

JARDIM DE PROVENCE
TORRE A - LION

APARTAMENTO PADRÃO FINAL 01

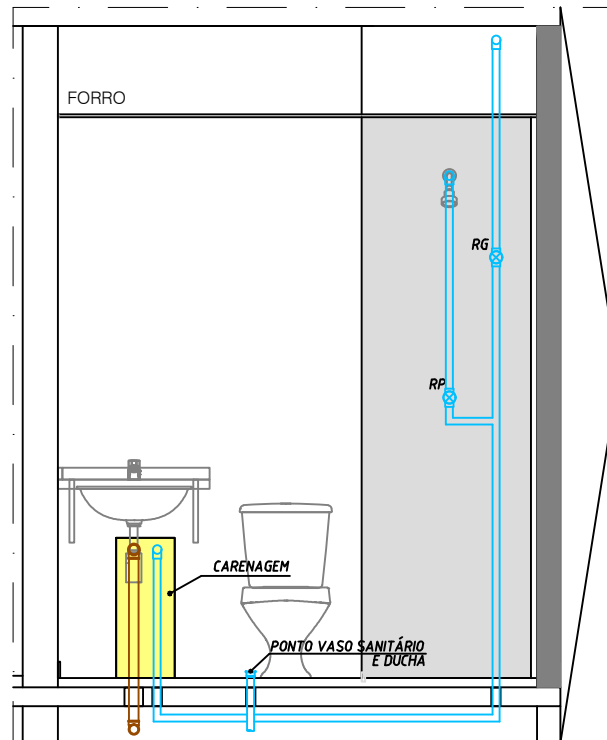
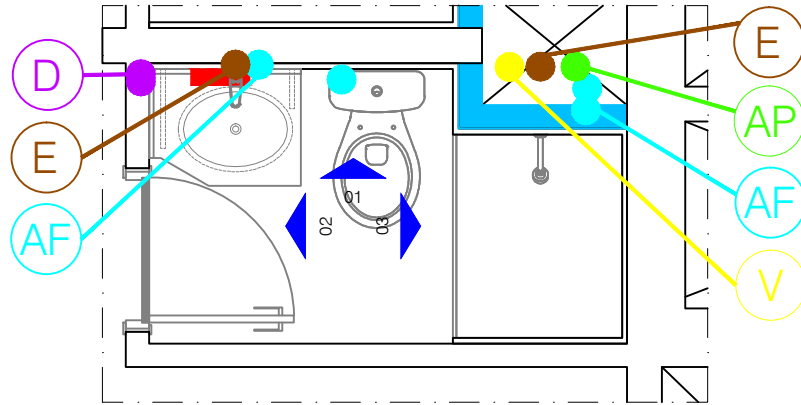

VISTA 01

LEGENDA

OBSERVAÇÕES:

- NAS MEDIDAS ACIMA, USE COMO REFERÊNCIA OS PONTOS APARENTES DE ÁGUA, GÁS, ESGOTO E REGISTROS.
- AS MEDIDAS INDICADAS NAS VISTAS ESTÃO EM METROS.
- ANTES DE FURAR:
- USAR LIMITADOR DE BROCA E NÃO ULTRAPASSAR 2 CM DE PROFUNDIDADE;
- LEMBRE-SE DE QUE AS TUBULAÇÕES QUE PASSAM NA(S) PAREDE(S) ACIMA TAMBÉM PASSAM POR ESTA MESMA PAREDE NO LADO OPOSTO;
- CONSULTE A PLANTA DE HIDRÁULICA;
- NÃO PERFURE OS FORROS E AS SANCAS DE GESSO, POIS ABRIGAM TUBULAÇÕES HIDRÁULICAS.

PRUMADAS



AR CONDICIONADO

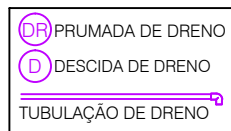

TUBULAÇÕES

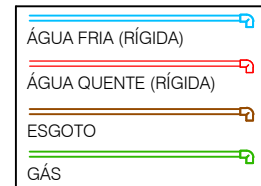

NÃO FURAR NAS ÁREAS INDICADAS NA COR CINZA

VISTA

PILAR EM CONCRETO

CARENAGEM

VISTAS DE PAREDES HIDRÁULICAS

BANHEIRO SOCIAL

JARDIM DE PROVENCE
TORRE A - LION

APARTAMENTO PADRÃO FINAL 01

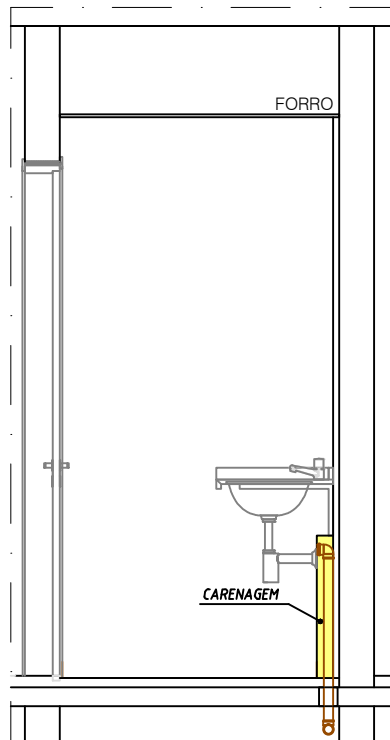
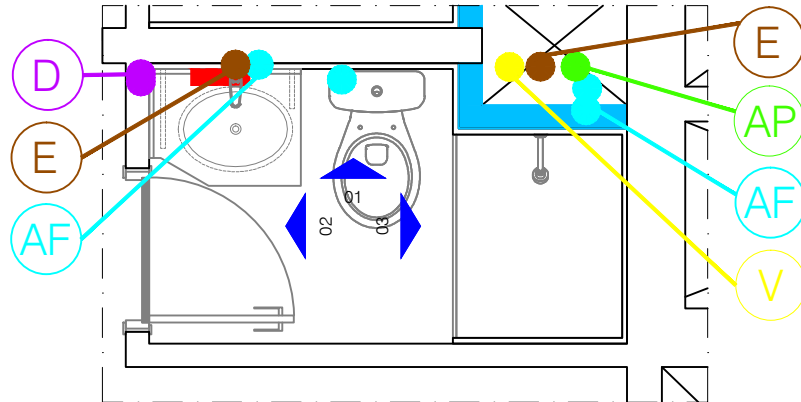

VISTA 01

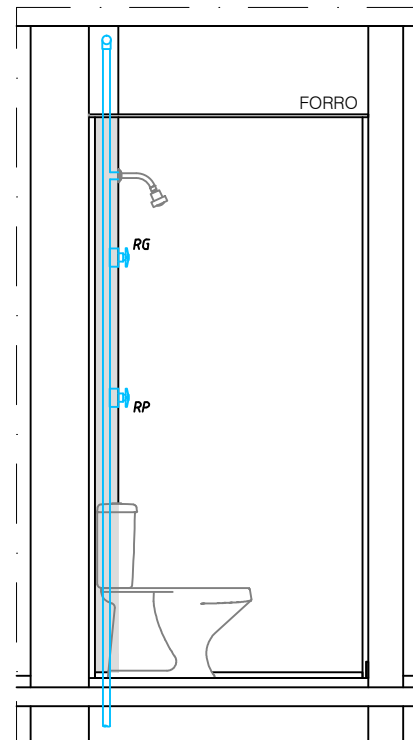

VISTA 01

LEGENDA

OBSERVAÇÕES:

- NAS MEDIDAS ACIMA, USE COMO REFERÊNCIA OS PONTOS APARENTES DE ÁGUA, GÁS, ESGOTO E REGISTROS.
- AS MEDIDAS INDICADAS NAS VISTAS ESTÃO EM METROS.
- ANTES DE FURAR:
- USAR LIMITADOR DE BROCA E NÃO ULTRAPASSAR 2 CM DE PROFUNDIDADE;
- LEMBRE-SE DE QUE AS TUBULAÇÕES QUE PASSAM NA(S) PAREDE(S) ACIMA TAMBÉM PASSAM POR ESTA MESMA PAREDE NO LADO OPOSTO;
- CONSULTE A PLANTA DE HIDRÁULICA;
- NÃO PERFURE OS FORROS E AS SANCAS DE GESSO, POIS ABRIGAM TUBULAÇÕES HIDRÁULICAS.

PRUMADAS

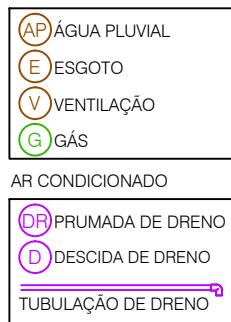

TUBULAÇÕES

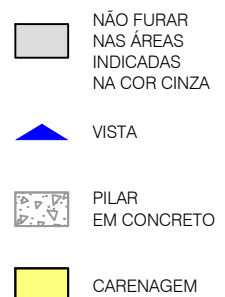

VISTAS DE PAREDES HIDRÁULICAS BANHEIRO SUÍTE

JARDIM DE PROVENCE
TORRE A - LION

APARTAMENTO PADRÃO FINAL 01

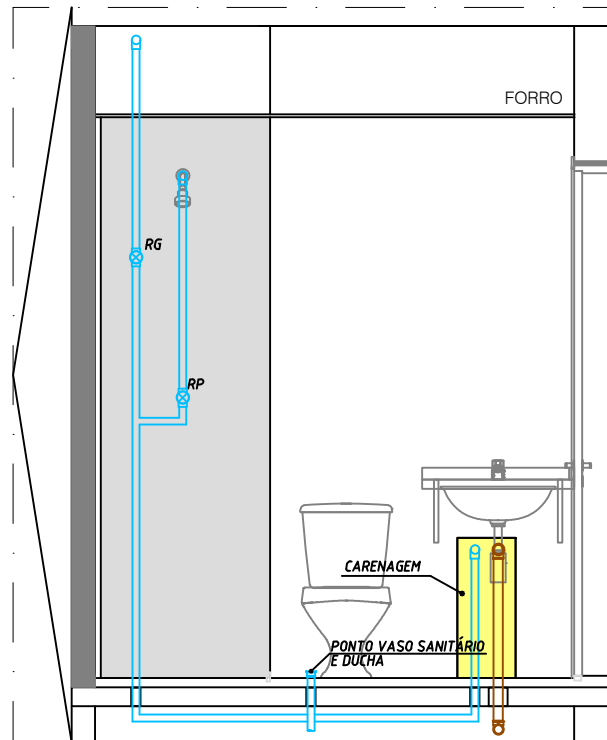
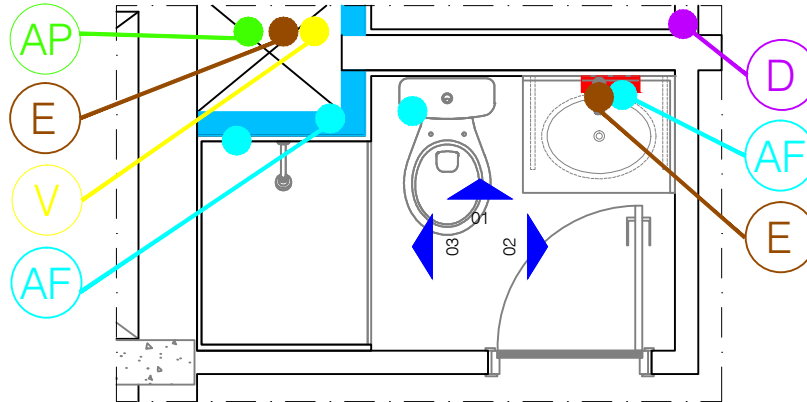

VISTA 01

LEGENDA

OBSERVAÇÕES:

- NAS MEDIDAS ACIMA, USE COMO REFERÊNCIA OS PONTOS APARENTES DE ÁGUA, GÁS, ESGOTO E REGISTROS.
- AS MEDIDAS INDICADAS NAS VISTAS ESTÃO EM METROS.
- ANTES DE FURAR:
- USAR LIMITADOR DE BROCA E NÃO ULTRAPASSAR 2 CM DE PROFUNDIDADE;
- LEMBRE-SE DE QUE AS TUBULAÇÕES QUE PASSAM NA(S) PAREDE(S) ACIMA TAMBÉM PASSAM POR ESTA MESMA PAREDE NO LADO OPOSTO;
- CONSULTE A PLANTA DE HIDRÁULICA;
- NÃO PERFURE OS FORROS E AS SANCAS DE GESSO, POIS ABRIGAM TUBULAÇÕES HIDRÁULICAS.

PRUMADAS

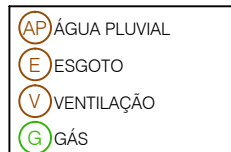

AR CONDICIONADO

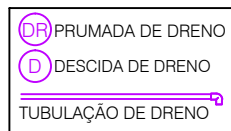

TUBULAÇÕES

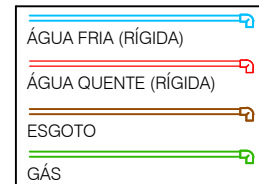

■ NÃO FURAR NAS ÁREAS INDICADAS NA COR CINZA

▲ VISTA

■ PILAR EM CONCRETO

■ CARENAGEM

VISTAS DE PAREDES HIDRÁULICAS

BANHEIRO SUÍTE

JARDIM DE PROVENCE
TORRE A - LION

APARTAMENTO PADRÃO FINAL 01

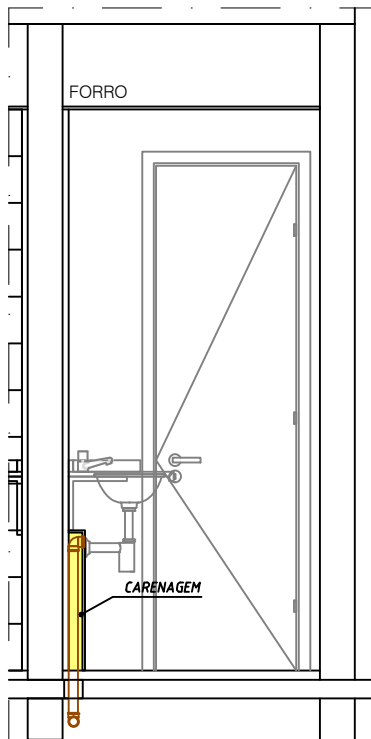
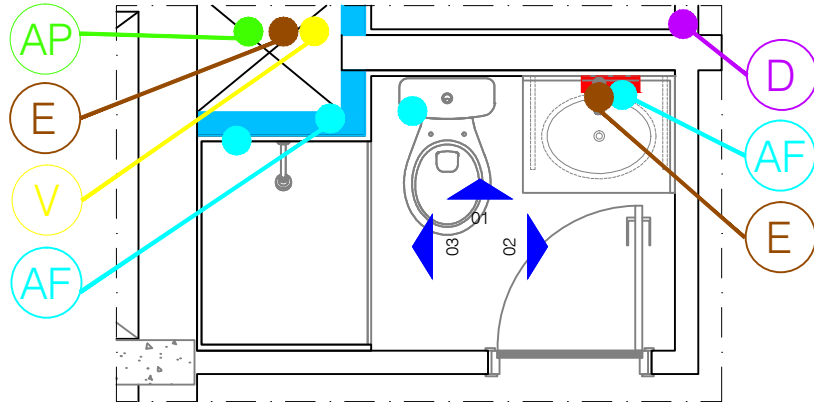

VISTA 02

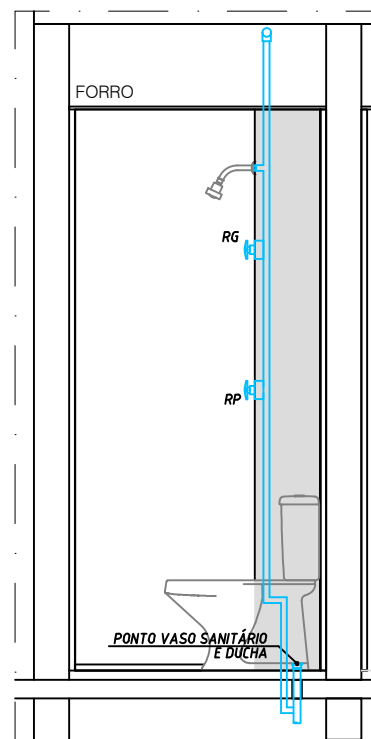

VISTA 03

LEGENDA

OBSERVAÇÕES:

- NAS MEDIDAS ACIMA, USE COMO REFERÊNCIA OS PONTOS APARENTES DE ÁGUA, GÁS, ESGOTO E REGISTROS.
- AS MEDIDAS INDICADAS NAS VISTAS ESTÃO EM METROS.
- ANTES DE FURAR:
- USAR LIMITADOR DE BROCA E NÃO ULTRAPASSAR 2 CM DE PROFUNDIDADE;
- LEMBRE-SE DE QUE AS TUBULAÇÕES QUE PASSAM NA(S) PAREDE(S) ACIMA TAMBÉM PASSAM POR ESTA MESMA PAREDE NO LADO OPOSTO;
- CONSULTE A PLANTA DE HIDRÁULICA;
- NÃO PERFURE OS FORROS E AS SANCAS DE GESSO, POIS ABRIGAM TUBULAÇÕES HIDRÁULICAS.

PRUMADAS

- (AP) ÁGUA PLUVIAL
- (E) ESGOTO
- (V) VENTILAÇÃO
- (G) GÁS

AR CONDICIONADO

- (DR) PRUMADA DE DRENO
- (D) DESCIDA DE DRENO
- TUBULAÇÃO DE DRENO

TUBULAÇÕES

- ÁGUA FRIA (RÍGIDA)
- ÁGUA QUENTE (RÍGIDA)
- ESGOTO
- GÁS

■ NÃO FURAR NAS ÁREAS INDICADAS NA COR CINZA

▲ VISTA

■ PILAR EM CONCRETO

■ CARENAGEM

VISTAS DE PAREDES HIDRÁULICAS COZINHA E ÁREA DE SERVIÇO

JARDIM DE PROVENCE
TORRE A - LION

APARTAMENTO PADRÃO FINAL 01

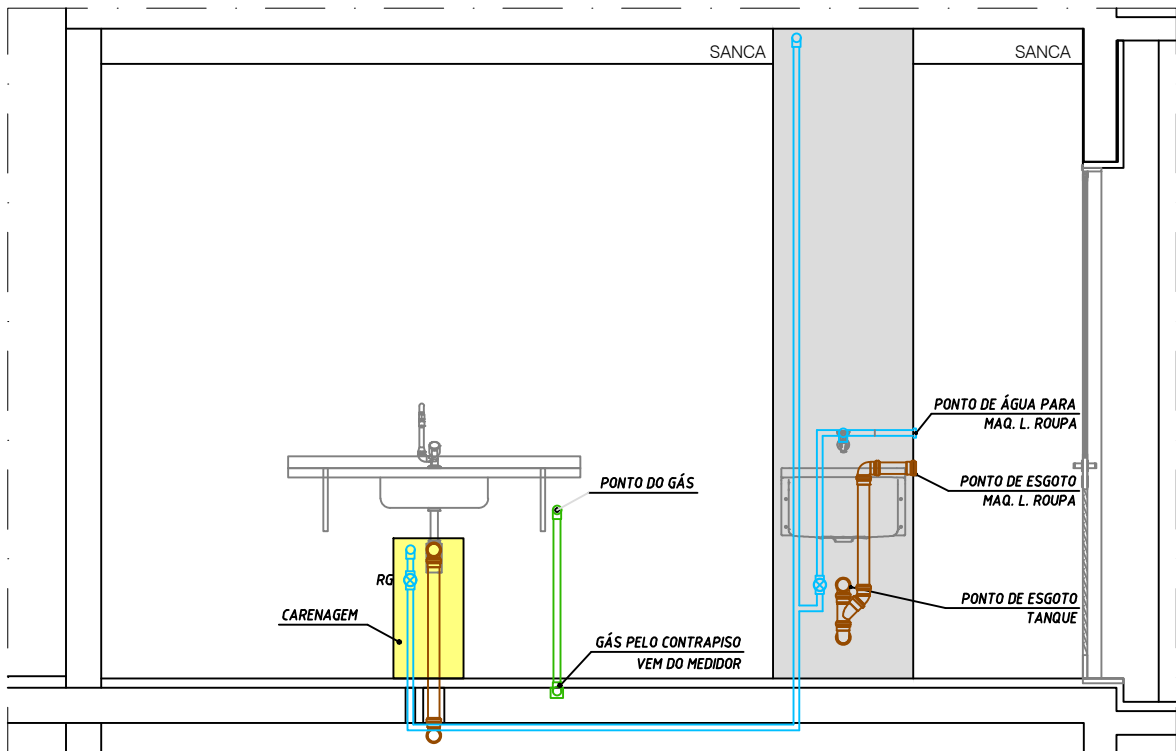
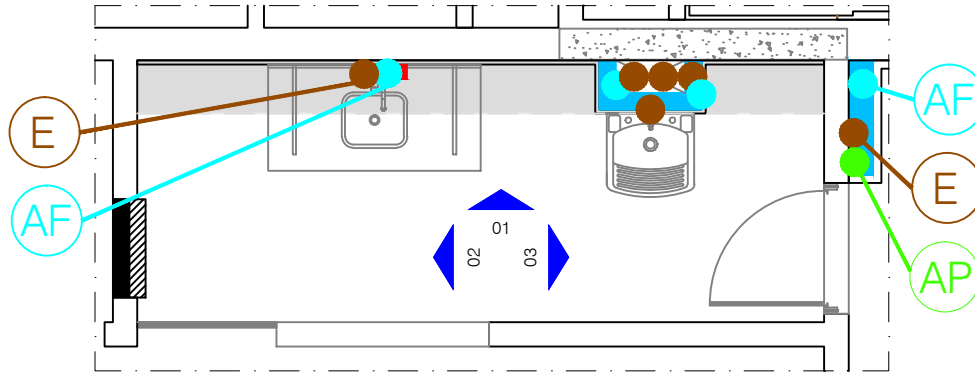

VISTA 01

LEGENDA

OBSERVAÇÕES:

- NAS MEDIDAS ACIMA, USE COMO REFERÊNCIA OS PONTOS APARENTES DE ÁGUA, GÁS, ESGOTO E REGISTROS.
- AS MEDIDAS INDICADAS NAS VISTAS ESTÃO EM METROS.
- ANTES DE FURAR:
- USAR LIMITADOR DE BROCA E NÃO ULTRAPASSAR 2 CM DE PROFUNDIDADE;
- LEMBRE-SE DE QUE AS TUBULAÇÕES QUE PASSAM NA(S) PAREDE(S) ACIMA TAMBÉM PASSAM POR ESTA MESMA PAREDE NO LADO OPOSTO;
- CONSULTE A PLANTA DE HIDRÁULICA;
- NÃO PERFURE OS FORROS E AS SANCAS DE GESSO, POIS ABRIGAM TUBULAÇÕES HIDRÁULICAS.

PRUMADAS

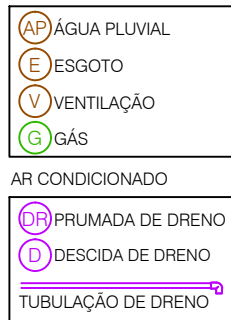

TUBULAÇÕES

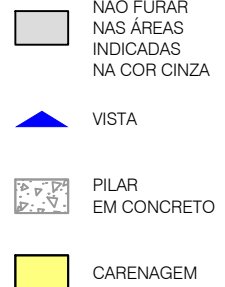
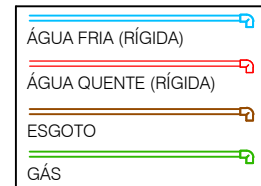

VISTAS DE PAREDES HIDRÁULICAS COZINHA E ÁREA DE SERVIÇO

JARDIM DE PROVENCE
TORRE A - LION

APARTAMENTO PADRÃO FINAL 01

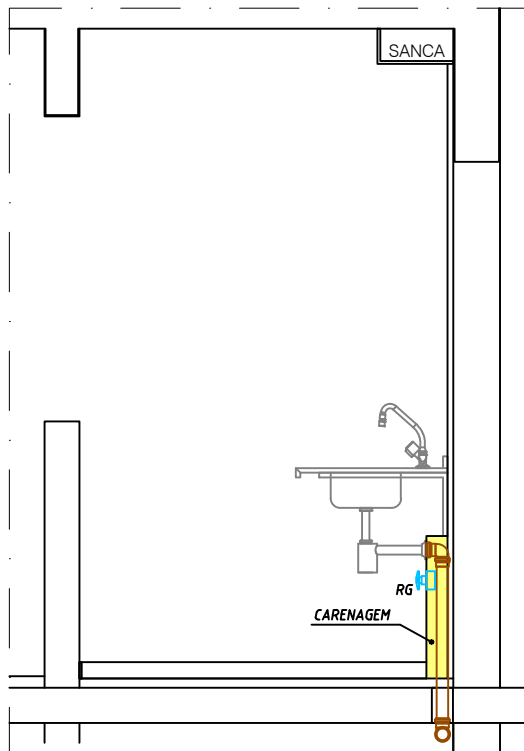
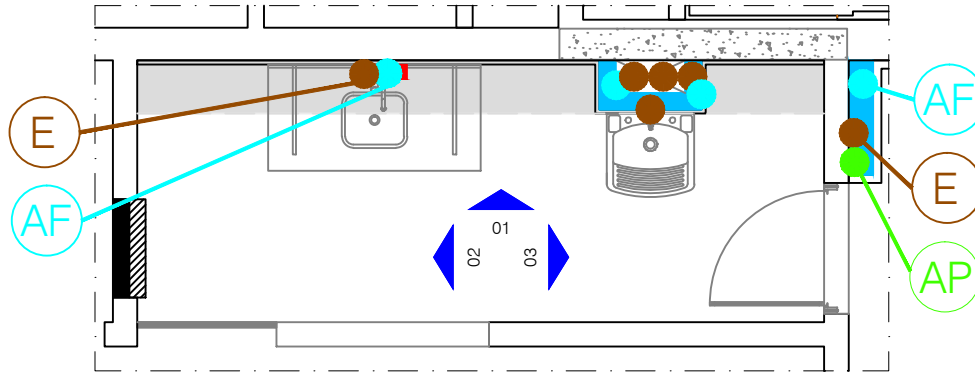

VISTA 02

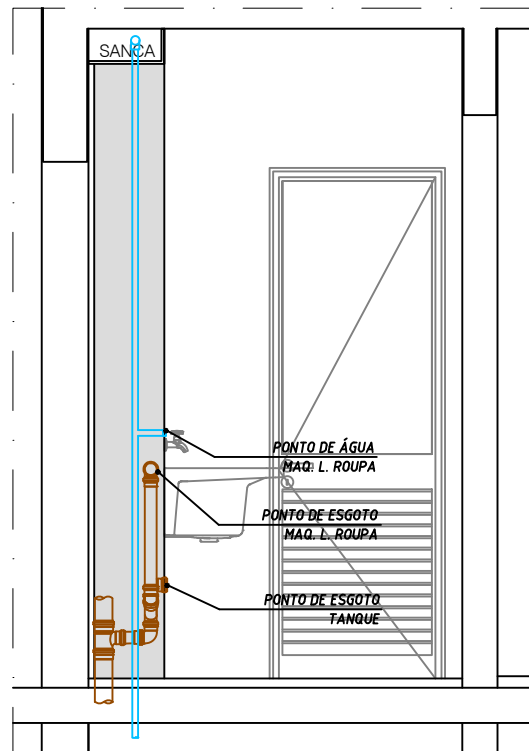

VISTA 03

LEGENDA

OBSERVAÇÕES:

- NAS MEDIDAS ACIMA, USE COMO REFERÊNCIA OS PONTOS APARENTES DE ÁGUA, GÁS, ESGOTO E REGISTROS.
- AS MEDIDAS INDICADAS NAS VISTAS ESTÃO EM METROS.
- ANTES DE FURAR:
- USAR LIMITADOR DE BROCA E NÃO ULTRAPASSAR 2 CM DE PROFUNDIDADE;
- LEMBRE-SE DE QUE AS TUBULAÇÕES QUE PASSAM NA(S) PAREDE(S) ACIMA TAMBÉM PASSAM POR ESTA MESMA PAREDE NO LADO OPOSTO;
- CONSULTE A PLANTA DE HIDRÁULICA;
- NÃO PERFURE OS FORROS E AS SANCAS DE GESSO, POIS ABRIGAM TUBULAÇÕES HIDRÁULICAS.

PRUMADAS

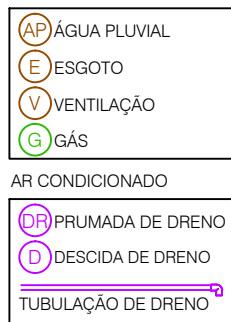

TUBULAÇÕES

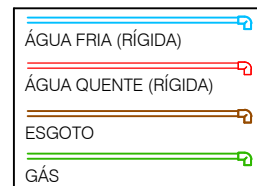

-
- NÃO FURAR NAS ÁREAS INDICADAS NA COR CINZA
-
- VISTA
-
- PILAR EM CONCRETO
-
- CARENAGEM

VISTAS DE PAREDES HIDRÁULICAS

VARANDA

JARDIM DE PROVENCE
TORRE A - LION

APARTAMENTO PADRÃO FINAL 01

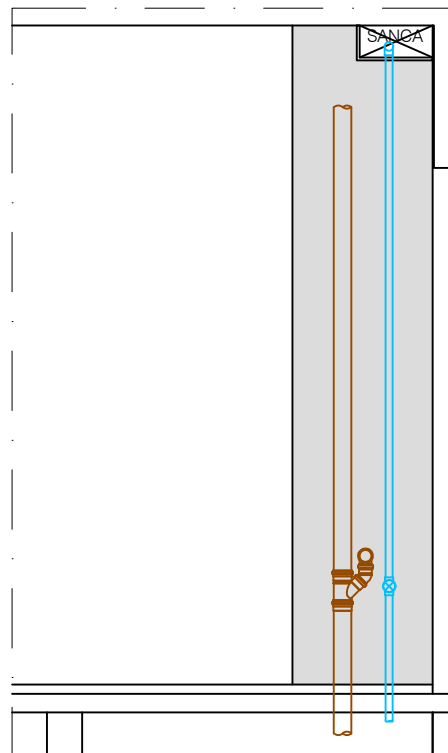
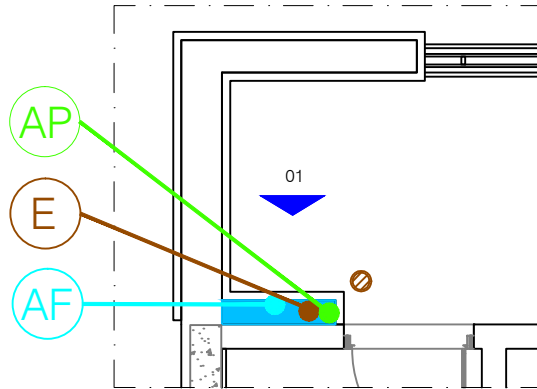

VISTA 01

LEGENDA

OBSERVAÇÕES:

- NAS MEDIDAS ACIMA, USE COMO REFERÊNCIA OS PONTOS APARENTES DE ÁGUA, GÁS, ESGOTO E REGISTROS.
- AS MEDIDAS INDICADAS NAS VISTAS ESTÃO EM METROS.
- ANTES DE FURAR:
- USAR LIMITADOR DE BROCA E NÃO ULTRAPASSAR 2 CM DE PROFUNDIDADE;
- LEMBRE-SE DE QUE AS TUBULAÇÕES QUE PASSAM NA(S) PAREDE(S) ACIMA TAMBÉM PASSAM POR ESTA MESMA PAREDE NO LADO OPOSTO;
- CONSULTE A PLANTA DE HIDRÁULICA;
- NÃO PERFURE OS FORROS E AS SANCAS DE GESSO, POIS ABRIGAM TUBULAÇÕES HIDRÁULICAS.

PRUMADAS

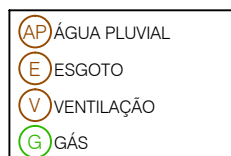

AR CONDICIONADO

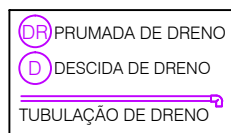

TUBULAÇÕES

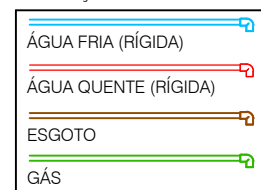

■ NÃO FURAR NAS ÁREAS INDICADAS NA COR CINZA

▲ VISTA

■ PILAR EM CONCRETO

■ CARENAGEM

VISTAS DE PAREDES HIDRÁULICAS

DRENO - QUARTO

JARDIM DE PROVENCE
TORRE A - LION

APARTAMENTO PADRÃO FINAL 01

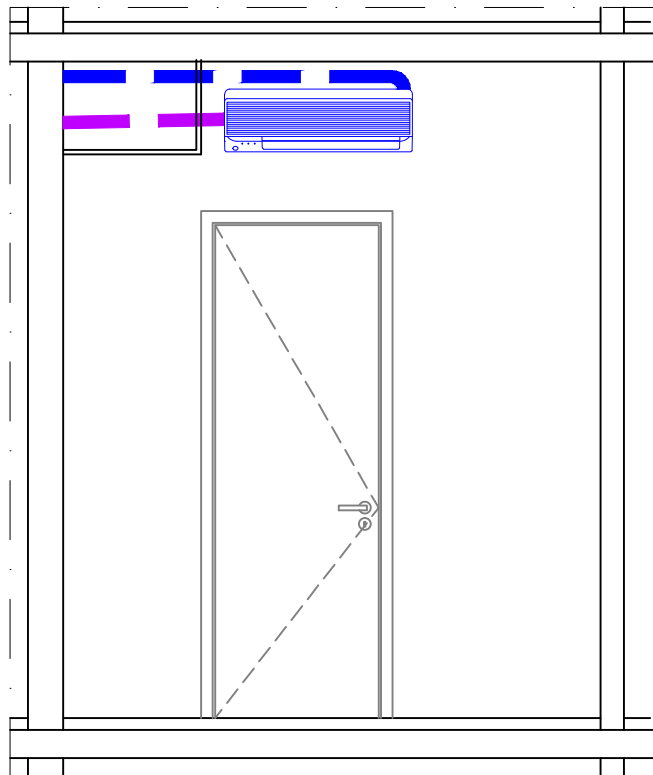
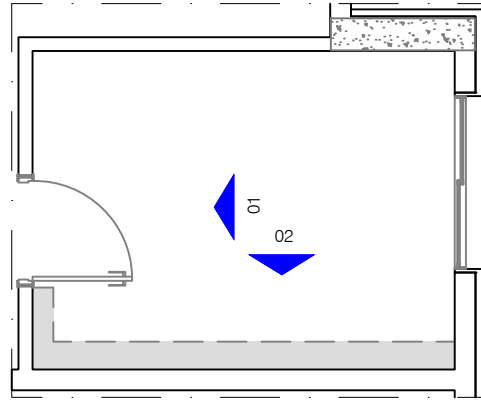

VISTA 01

LEGENDA

OBSERVAÇÕES:

- NAS MEDIDAS ACIMA, USE COMO REFERÊNCIA OS PONTOS APARENTES DE ÁGUA, GÁS, ESGOTO E REGISTROS.
- AS MEDIDAS INDICADAS NAS VISTAS ESTÃO EM METROS.
- ANTES DE FURAR:
- USAR LIMITADOR DE BROCA E NÃO ULTRAPASSAR 2 CM DE PROFUNDIDADE;
- LEMBRE-SE DE QUE AS TUBULAÇÕES QUE PASSAM NA(S) PAREDE(S) ACIMA TAMBÉM PASSAM POR ESTA MESMA PAREDE NO LADO OPOSTO;
- CONSULTE A PLANTA DE HIDRÁULICA;
- NÃO PERFURE OS FORROS E AS SANCAS DE GESSO, POIS ABRIGAM TUBULAÇÕES HIDRÁULICAS.

PRUMADAS



AR CONDICIONADO

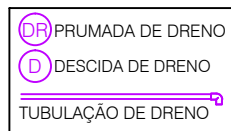

TUBULAÇÕES

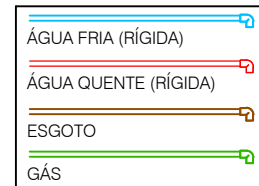

■ NÃO FURAR NAS ÁREAS INDICADAS NA COR CINZA

▲ VISTA

■ PILAR EM CONCRETO

■ CARENAGEM

VISTAS DE PAREDES HIDRÁULICAS

DRENO - QUARTO

JARDIM DE PROVENCE
TORRE A - LION

APARTAMENTO PADRÃO FINAL 01

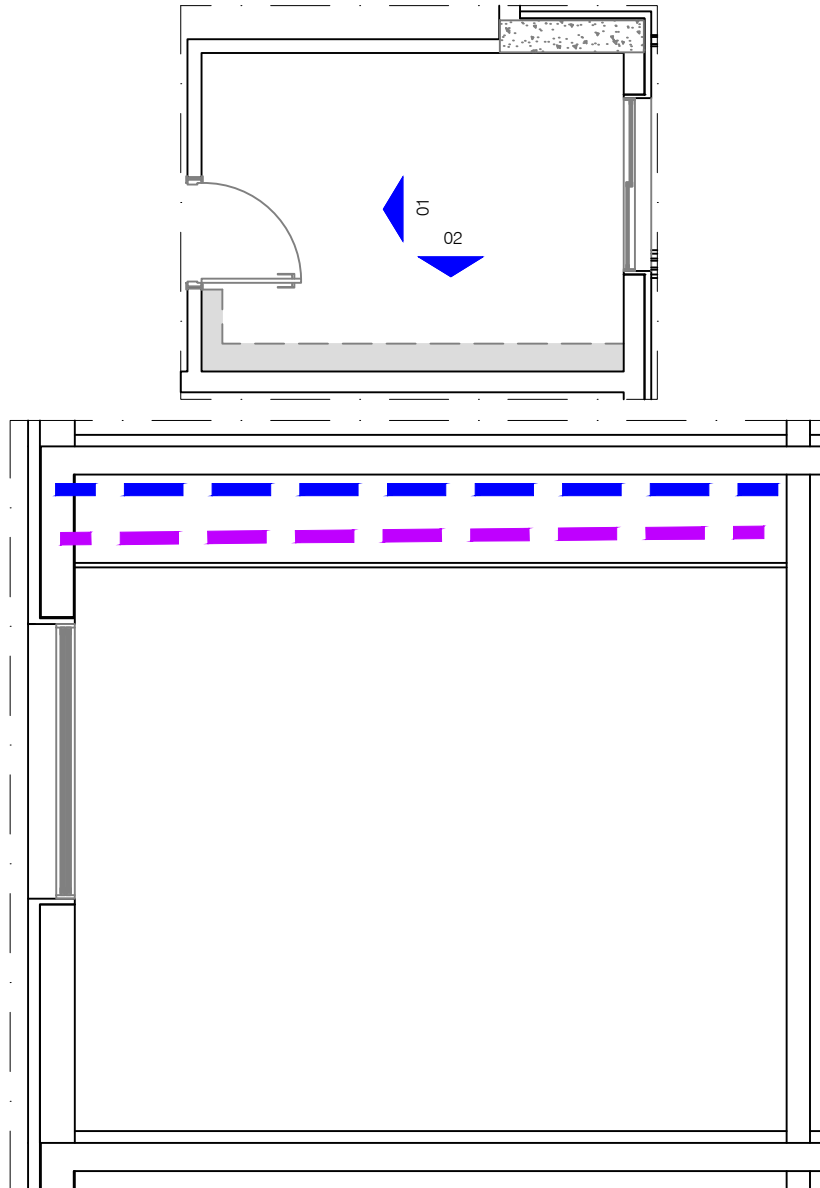

VISTA 02

LEGENDA

OBSERVAÇÕES:

- NAS MEDIDAS ACIMA, USE COMO REFERÊNCIA OS PONTOS APARENTES DE ÁGUA, GÁS, ESGOTO E REGISTROS.
- AS MEDIDAS INDICADAS NAS VISTAS ESTÃO EM METROS.
- ANTES DE FURAR:
 - USAR LIMITADOR DE BROCA E NÃO ULTRAPASSAR 2 CM DE PROFUNDIDADE;
 - LEMBRE-SE DE QUE AS TUBULAÇÕES QUE PASSAM NA(S) PAREDE(S) ACIMA TAMBÉM PASSAM POR ESTA MESMA PAREDE NO LADO OPOSTO;
 - CONSULTE A PLANTA DE HIDRÁULICA;
 - NÃO PERFURE OS FORROS E AS SANCAS DE GESSO, POIS ABRIGAM TUBULAÇÕES HIDRÁULICAS.

PRUMADAS

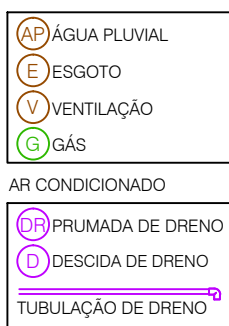

TUBULAÇÕES

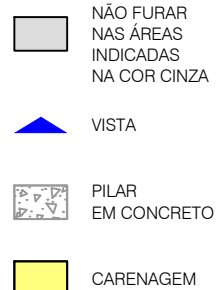
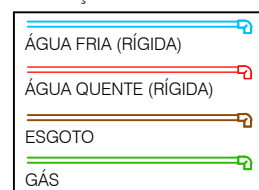

VISTAS DE PAREDES HIDRÁULICAS

DRENO - SUÍTE

JARDIM DE PROVENCE
TORRE A - LION

APARTAMENTO PADRÃO FINAL 01

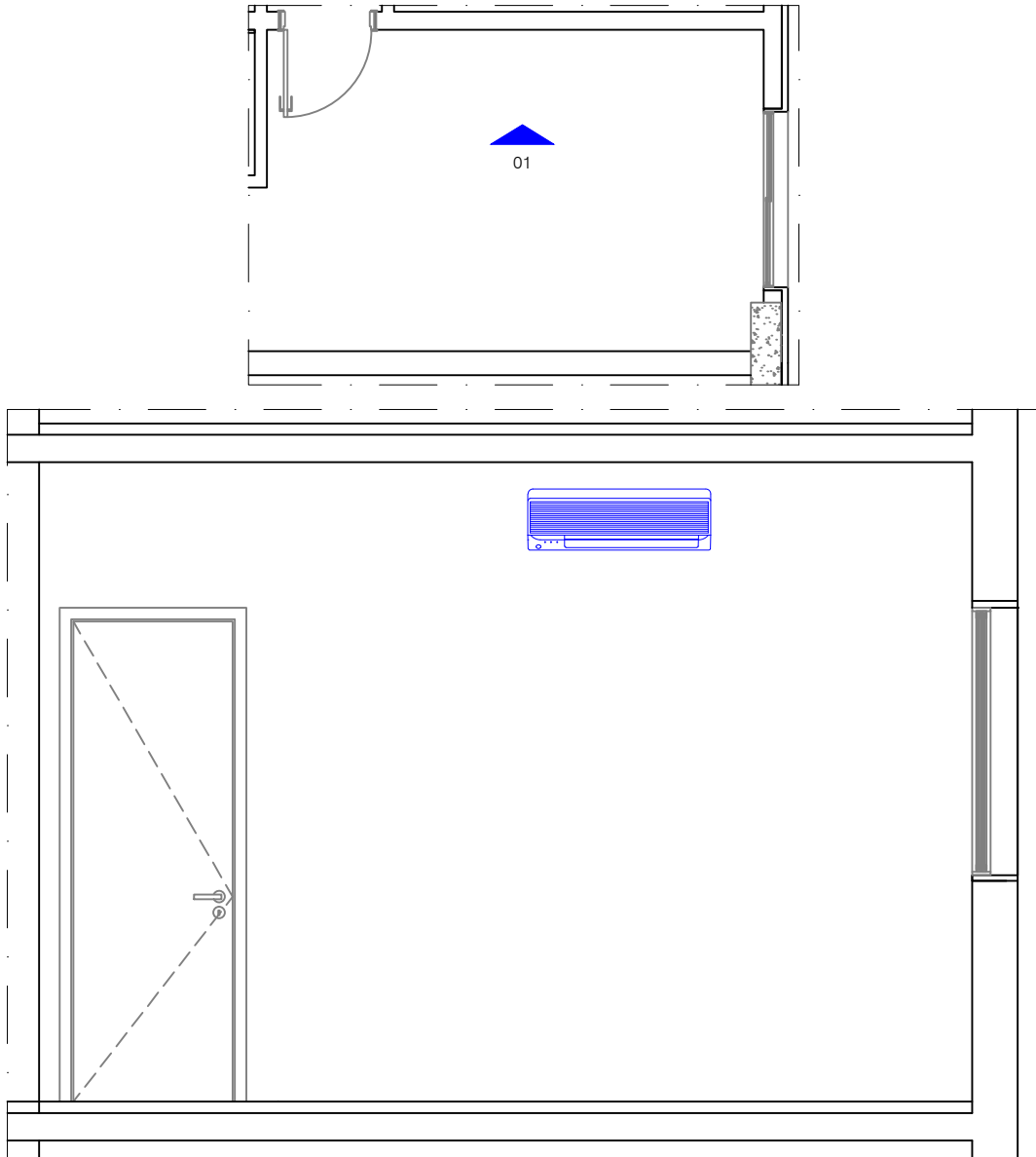

VISTA 01

LEGENDA

OBSERVAÇÕES:

- NAS MEDIDAS ACIMA, USE COMO REFERÊNCIA OS PONTOS APARENTES DE ÁGUA, GÁS, ESGOTO E REGISTROS.
- AS MEDIDAS INDICADAS NAS VISTAS ESTÃO EM METROS.
- ANTES DE FURAR:
 - USAR LIMITADOR DE BROCA E NÃO ULTRAPASSAR 2 CM DE PROFUNDIDADE;
 - LEMBRE-SE DE QUE AS TUBULAÇÕES QUE PASSAM NA(S) PAREDE(S) ACIMA TAMBÉM PASSAM POR ESTA MESMA PAREDE NO LADO OPOSTO;
 - CONSULTE A PLANTA DE HIDRÁULICA;
 - NÃO PERFURE OS FORROS E AS SANCAS DE GESSO, POIS ABRIGAM TUBULAÇÕES HIDRÁULICAS.

PRUMADAS

- AP ÁGUA PLUVIAL
- E ESGOTO
- V VENTILAÇÃO
- G GÁS

AR CONDICIONADO

- DR PRUMADA DE DRENO
- D DESCIDA DE DRENO
- TUBULAÇÃO DE DRENO

TUBULAÇÕES

- ÁGUA FRIA (RÍGIDA)
- ÁGUA QUENTE (RÍGIDA)
- ESGOTO
- GÁS



NÃO FURAR
NAS ÁREAS
INDICADAS
NA COR CINZA



VISTA



PILAR
EM CONCRETO



CARENAGEM